MAPA DE ROTA DE TRANSPORTE ESCOLAR

GOVERNO DO ESTADO DO ESPÍRITO SANTO
Secretaria da Educação

Responsável Giselly Rezende Vieira Data: 12/06/2025

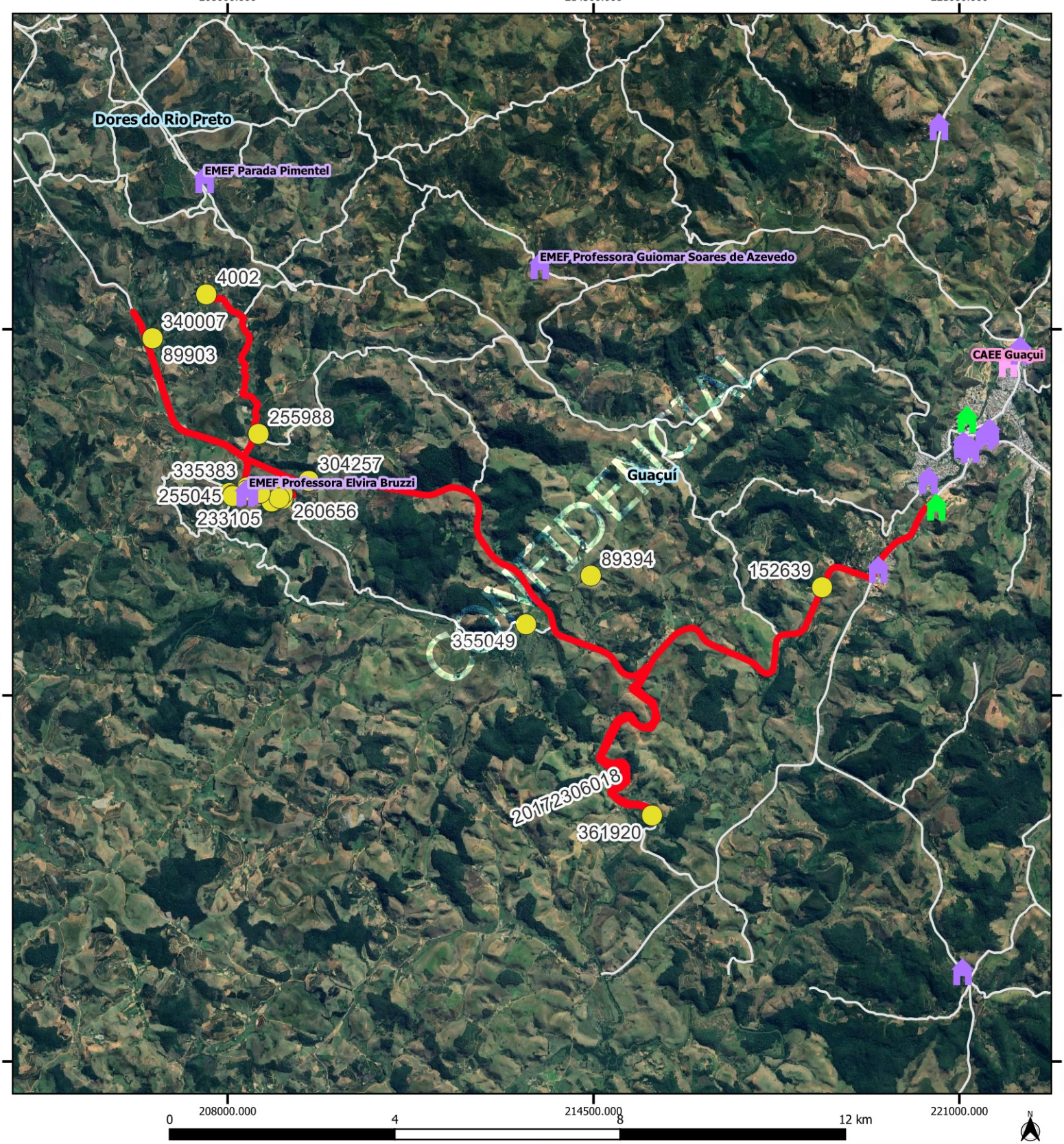


Legenda

Escolas

- Estadual
- Municipal
- CAEE

alunos_estaduais

rotas_sedu [84]

Estradas_Vicinais

Google Satellite

Limite_Municipal_2018

| GUACUI | | | |
|---|---|---|---|
| Escola: CEEFMTI MONSENHOR MIGUEL DE SANCTIS/ EEEFM | | | |
| Código | 20172306018 | Tipo: TR | Turno: M |
| Alunos: | Estado:25 Município: 0 | Total: 25 | Máximo*:25 |
| Quilometragem Ida: 0 | Volta: 40.2 | Ap*: 40.2 | Total*: 80.4 |
| Versão: 21 | Horários | Entrada: | Saída: |

Projeção Universal Transversa de Mercator / Origem da quilometragem no Equador e Meridiano Central acrescidas as constantes 10.000 km e 500 km respectivamente / Datum:

Nome do roteiro

RETORNO INTEGRAL - SÃO PEDRO DE RATES X ES-482 (ENTRA NA COMUNIDADE) X ES-482 X CEEFMTI MONSENHOR MIGUEL DE SANCTIS X EEEFM ANTONIO CARNEIRO RIBEIRO